相约大乐透 开启新生活

奥运冠军孙甜甜携手受助大学生观摩体彩开奖活动

见证体彩公信！河南省体育彩票管理中心“相约大乐透 开启新生活”奥运冠军孙甜甜携手“体彩·新长城”受助大学生观摩体彩开奖活动团今日启程，这是河南省体育彩票管理中心首次邀请奥运冠军见证体彩公信看开奖活动。河体

相约大乐透 开启新生活

据了解，目前，由“中国体育彩票·新长城助学基金”资助的河南师范大学2014级的50名优秀贫困大学生已进入毕业季，即将走出校门踏入就业岗位，从象牙塔走进社会的大熔炉，用双手和知识开创自己新的生活。河南省体育彩票管理中心经与河南师范大学接洽，结合学生临近毕业的时间安排，在学生自愿的情况下，组织部分优秀大学生代表到北京观摩体彩“超级大乐透”开奖和参观体彩“顶呱刮”即开型彩票生产线，真正了解体育彩票的公开、公平、公正，并切身感受体育彩票的公益性和公信力。同时，河南省体育彩票管理中心也希望他们通过自身参加活动的经历和感受，让他们在踏入社会前开阔眼界，以阳光、健康和感恩的心态回报社会、回报家庭，愉快地开启自己的新生活！

河南体彩的5年“新长城”惠及400名学生和家庭

据了解，“中国体育彩票·新长城助学基金”是由国家体育总局体育彩票管理中心和中国扶贫基金会共同发起的公益项目，河南省体育彩票管理中心自2013年开始加入“中国体育彩票·新长城助学基金”项目，截至目前，已连续5年，资助包括河南师范大学在内的7所师范大学的400名优秀贫困大学生。5年来，河南省体育彩票管理中心在这个公益项目上累计投入的资金为198万元，共有400名贫困大学生和家庭受益。

有限的资助 无限的爱心

每一个优秀贫困大学生背后都有一个相对困难的家庭，这些大学生的学习和生活牵挂着他们父母兄弟和亲友的心，河南省体育彩票管理中心认为资助大学生的资金是有限的，但是带给受助学生和家庭的精神支持作用却是巨大的。其中的每一分钱都凝聚着体彩人和广大彩民的一份关爱，这些爱心也会在同学们的学习和工作中被放大，在社会中无限传递……

5年来，河南体彩在“中国体育彩票·新长城助学基金”公益项目做了哪些工作？河南师范大学的受助学生有什么心里话？他们都有什么样的感人故事？取得了什么样的优异成绩？观摩体彩开奖后有哪些感触？学校老师想说些什么……敬请关注后续活动报道。

中国体育彩票
CHINA SPORTS LOTTERY

河南体彩“顶呱刮”上周万元以上大奖战报

河南体彩上周中出万元以上“顶呱刮”大奖共4个，其中，1万~5万元1个；5万~10万元1个；25万元1个；100万元1个。

目前热销票种：粉橙蓝（面值5元）、10来运转（面值10元）、花开富贵（面值20元）。河体

大乐透送出1注千万头奖 奖池攀升至58.54亿元

6月11日，体彩大乐透迎来第18067期开奖，全国仅送出1注千万头奖，由江西购彩者摘得。本期开奖过后，体彩大乐透奖池攀升到58.54亿元。

热号主导前区

本期，前区开出号码“03、07、12、18、31”，后区开出号码“07、10”。前区奖号分布较为分散。最小号码“03”、最大号码“31”，除2字头号段外，其余号段均有号码开出。4个热号主导前区奖号，其中“07”和“31”间隔一期再次联手开出，“03”和“12”短暂停歇2期和4期后再现身。

后区开出“07、10”一奇一偶两个大号，且俩号同为近期热码。“10”继续活跃于后区，最近5期开出了3次。

江西购彩者摘得唯一头奖

本期体彩大乐透开出的唯一一注头奖由江西购彩者摘得，该头奖是1注1000万元基本投注头奖。

数据显示，该中奖票来自江西南昌，且出自一位实力派购彩者之手，他仅用一张6元3注单式票就擒获1000万元头奖。如果该中奖者没有忘记追加，头奖奖金将升至1600万元。

体彩大乐透奖池升至58.54亿元

本期二等奖开出67注，每注奖金为13.96万元；其中35注采用追加投注，每注多得奖金8.37万元。追加后，二等奖单注总奖金为22.33万元。三等奖开出645注，每注奖金为5938元，其中266注采用追加投注，每注多得奖金3562元。追加后，三等奖单注总奖金为9500元。

值得关注的是，在二等奖中同样藏着一位自信的实力派，他来自四川成都市东区。该中奖票是一张15元5注单式追加票，共中得追加二等奖5注，单票擒奖111万元。尽管以一号之差错失头奖，但其5注全中的实力不容小觑。

本期开奖结束后，体彩大乐透奖池继续走高，滚存至58.54亿元，再创佳绩。本周三晚，大乐透期待彩友们再创辉煌。河体

郑西彩民再中大乐透追加二等奖

6月6日，体彩大乐透18065期开奖，郑西彩民高先生喜中追加投注二等奖。这是继18061期后，郑西彩民10天内中得的第二个追加二等奖。同时高先生也是又一位获得郑西大乐透“追加赢好礼 乐透礼多多”活动头奖奖品的幸运彩民。

高先生本次采用的是7+3复式追加投注，复式投注无疑增加了中奖的概率，而追加投注更提高了中奖奖金。据悉，本次高先生中奖奖金高达25.43万元。不仅如此，根据郑西分中心“追加赢好礼 乐透礼多多”活动规则，高先生还可获得500g纯银招财进宝1个，实现了真金、白银双丰收。

目前，郑州西区分中心开的“追加赢好礼 乐透礼多多”活动仍在进行，凡在5月21日（18058期）~6月16日（18069期），在郑州西区所辖体彩网点购买体彩大乐透，单期、单票金额在15元及以上的追加票，即可参加（多期票及补打票不参加）。

1.单期、单票中得二等奖，则加奖500g纯银招财进宝1个，共5个。

2.单期、单票中得三等奖，则加奖体彩定制24寸拉杆箱1个，共20个。

3.单期、单票中得四等奖，则加奖体彩定制双肩包1个，共100个。

单张彩票只可兑换一份礼品，不可兼中兼得，送完为止。

河体
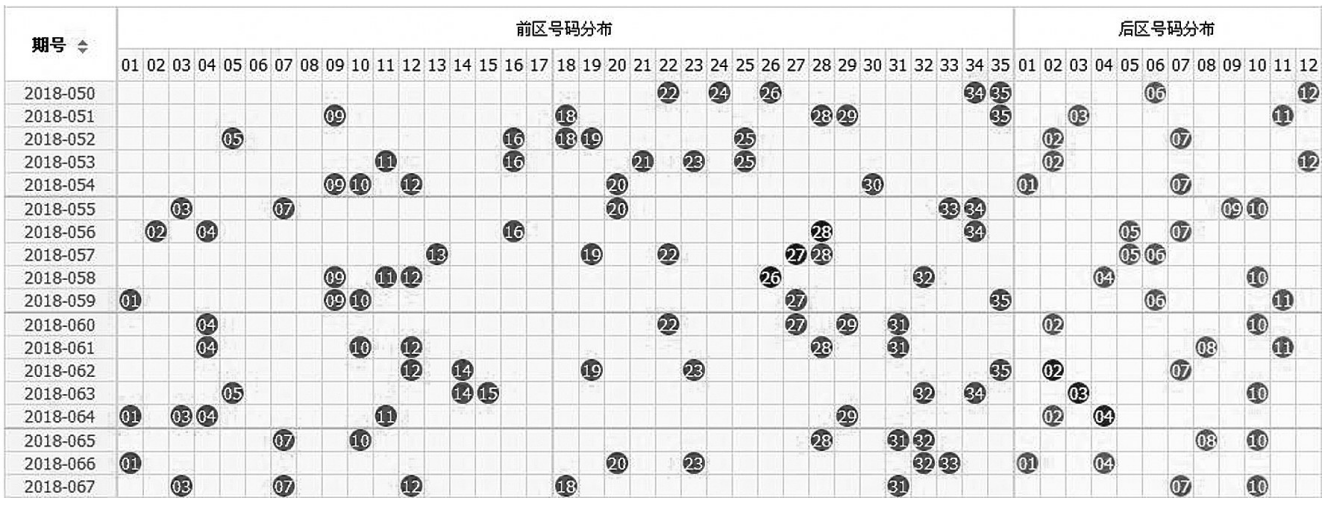
大乐透中奖号码近期走势图